Skala: 1:2000

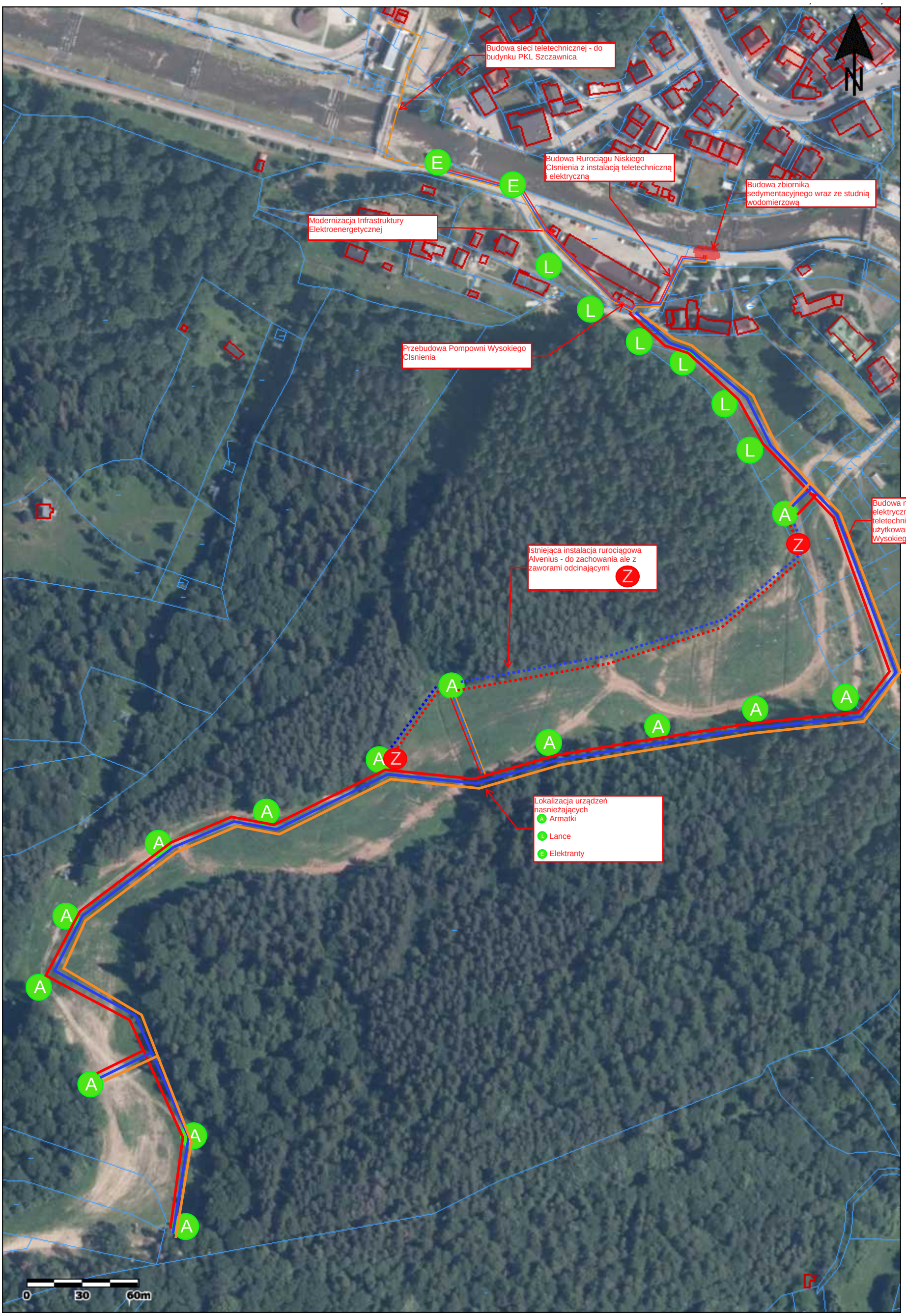
Budowa sieci teletechnicznej - do budynku PKL Szczawnica
Budowa Rurociągu Niskiego CIsnienia z instalacją teletechniczną i elektryczną
Budowa zbiornika sedymentacyjnego wraz ze studnią wodomierzową
Modernizacja Infrastruktury Elektroenergetycznej
Przebudowa Pompowni Wysokiego CIsnienia
Budowa nowej instalacji elektrycznej; rurociagu wodnego i teletechnicznej na zewnątrz użytkowanego budynku Pompowni Wysokiego Cisnienia
Istniejąca instalacja rurociągowa Alvenius - do zachowania ale z zaworami odcinającymi
Lokalizacja urządzeń nasnieżających
Armatki
Lance
Elektranty
N
0
30
60m